発行
長野地本組織局
発行責任者/河﨑　良浩
編集責任者/斉藤　高尚

アルプスニュース

19-5
長野地本
ＱＲコード

二〇一九年度単組間交換オルグ開催

二〇一九年十一月二十九日（金）（株）トーエネックサービス長野支店別棟二階会議室にて二〇一九年度電工部会単組間交換オルグが開催されました。

今年度は、関電工労働組合　工務部執行委員長の松下一郎様と関電工労働組合　甲信支部執行委員長の野口良明様をお迎えして、意見交換を行いました。

意見交換の内容は、台風十五号の影響により電力設備に対する被害の対応状況や夏季に頻発する熱中症予防対策、若手技術者の育成方法や技術継承状況、働き方改革について特に配電に関する意見がでました。

両単組が抱える課題は同じものも多いですが、取組によっては同じであったり、違う取組もあり、勉強になりました。災害復旧工事や働き方改革・若手技術者の育成など抱える課題は多いですが、今後も情報交換を行い、組合員の為に安全で安心して働き生活できる環境づくりに、努めなければならないと思いました。

甲信支部執行委員長　野口良明

工務部執行委員長　松下一郎

本部都度オルグ開催

二〇一九年十二月二十日（金）（株）トーエネックサービス長野支店別棟二階会議室にて本部都度オルグが開催されました。

オルグ者として西野本部委員長、大道本部副委員長が長野地本の拡大地本委員会の前段でお見えになり行われました。

オルグ内容は、台風十九号の被災状況や台風十九号による災害復旧における意見交換でした。

被災された組合員さんや災害復旧を行った際の問題点などの意見がでました。

最後に今回被災された方や早期の復興を祈願いたしまして閉会となりました。

大道本部副委員長

西野本部委員長

共済会情報

中電生協からのお知らせです。

総合医療保障プラン「ささえ愛」制度についてのお知らせです。

保険料が最大の約五十九％が割引！

ケガ・病気を幅広く保障！

約二十万人が加入！

退職後も継続加入が可能！

中電生協ホームページのデザインが変わりました。

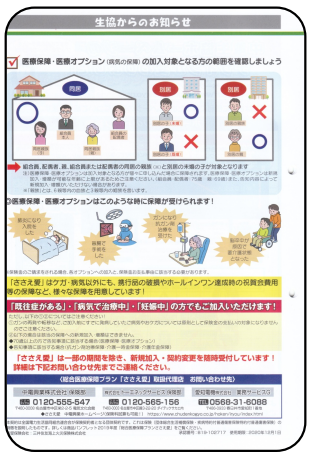

掲示期間：2020.5.15.～2020.6.10